

# Obec Staškov

Ul. Jozefa Kronera 588, 023 53 Staškov

Čj.: Výst. S2020/209R666

V Staškove, dňa 03.06.2020

## OZNÁMENIE

### o začatí územného konania a upustenie od miestneho šetrenia a ústneho rokovania

Navrhovateľ: Mgr. Božena Belková, bytom Hrancová č. 1, 022 01 Čadca, podal dňa 01.06.2020 na tunajšom úrade návrh na vydanie rozhodnutia o umiestnení stavby: „**Rekreačná chata**“ na pozemku parc. CKN č. **5110/2, 5109** a **elektrickú prípojku NN** na parcele CKN č.5108/2, 5109, 5110/2, **vodovodnú prípojku a studňu** na parcele CKN č.5110/2, 5109, 5108/2, **kanalizačnú prípojku a žumpu** na parcele CKN č.5108/2, 5109, **parkovisko a prístup ku chate** na parcele CKN č.5108/1, 5108/2, 5109 v k.ú Staškov.

Uvedeným dňom bolo začaté územné konanie.

Obec Staškov, ako príslušný stavebný úrad v súlade s ust. §35 ods.1 a § 36 zák.č 50/1976 Zb. (stavebný zákon) v znení neskorších predpisov, oznamuje začatie územného konania dotknutým orgánom štátnej správy a známym účastníkom súčasne upúšťa od miestneho šetrenia a od ústneho rokovania.

Do podkladov rozhodnutia je možné nahliadnuť na tunajšom úrade v stránkové dni. Účastníci konania môžu svoje námietky k žiadosti uplatniť písomne resp. ústne najneskôr do **7 pracovných dní** odo dňa doručenia oznámenia, v opačnom prípade nebudú vzaté do úvahy.

V rovnakej lehote oznámia svoje stanoviská aj dotknuté orgány štátnej správy. Na pripomienky uplatnené po určenom termíne *sa neprihliada*.

*Toto oznámenie má povahu verejnej vyhlášky podľa § 26 ods. 2 zákona č.71/1967 o správnom konaní. Oznámenie musí byť vyvesené po dobu 15 dní na úradnej tabuli obce Staškov. Posledný deň tejto lehoty je dňom doručenia.*

*Vypesené: 3.6.2020*

110

111

ORFC

-3-

Ing. Ladislav Šimčíško  
starosta obce

#### Doručuje sa:

Mgr. Božena Belková, Hrancova č. 1, 022 01 Čadca  
Okresný úrad, pozemkový a lesný odbor, Palárikova 95, 022 01 Čadca  
SSD, a.s., Pri Rajčianke 2927/8, 010 47 Žilina  
Okresný úrad Čadca, odbor starostlivosti ŽP, Palárikova 91, 002 01 Čadca  
Obec Staškov – stavebný úrad

# Legenda

## Jestvujúce siete

--- Jestvujúca, podzemná elektrická prípojka NN

## Novovybudované siete

--- Novovybudovaná vodovodná prípojka

--- Kanalizačná prípojka

JES + Jestvujúci elektrický stĺp

JER • Jestvujúci Elektromer

S O Studňa

Ž Vodotesná uzavretá ŽB žumpa, objem 11,5 m<sup>3</sup>, 4000 x 2430 x 1750 mm

Stavebný objekt: SO 01 - Rekreačná chata

Stavebný objekt: SO 02 - Vodovodná prípojka + Studňa

Stavebný objekt: SO 03 - Kanalizačná prípojka + Žumpa

Stavebný objekt: SO 04 - Parkovisko + chodník k domu

 Spevnené plochy súvisiace s objektom /terasa pred vstupom/ ... 5,9 m<sup>2</sup>

 Spevnené plochy, zámková dlažba /parkovisko + chodník k objektu/ ... 33,6 m<sup>2</sup>

Plocha parcely: 55+523+359+837+589 = 2363 m<sup>2</sup>

- Zastavaná plocha RCH: 152,8 m<sup>2</sup>
- Ostatná spevnená plocha mimo zastavenej plochy RCH /terasa pred vstupom/: 5,9 m<sup>2</sup>
- Spevnená plocha /parkovisko + chodník k objektu/: 33,6 m<sup>2</sup>

Index zastavanosti: 0,081

Percento zastavanosti: 8,1 %

±0,000 = 575 M. N. M.

PROJEKTOVÁ DOKUMENTÁCIA JE VYPRACOVANÁ V ROZSAHU NA STAVEBNÉ POVOLENIE

# 2

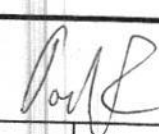
ZODPOVEDNÝ PROJEKTANT	AUTOR	KRESLIL			
ING. JAROSLAV PODOLÁK	ING. JAROSLAV PODOLÁK	ING. JAROSLAV PODOLÁK			
INVESTOR	Mgr. Božena Belková,	022 01 Čadca			
STAVBA	RCH na p. č. 5108/1, 5108/2, 5109, 5110/2, 5439/3, kat. územie Staškov, okres Čadca		PROFESIA	ARCHITEKTÚRA	
OBJEKT	<b>Rekreačná chata</b>		STUPEŇ	DSP	
			DÁTUM	04/2020	
OBSAH	<b>Situácia</b>		FORMÁT	2 x A4	
			MIERKA	1 : 500	

# Situácia, M 1:500

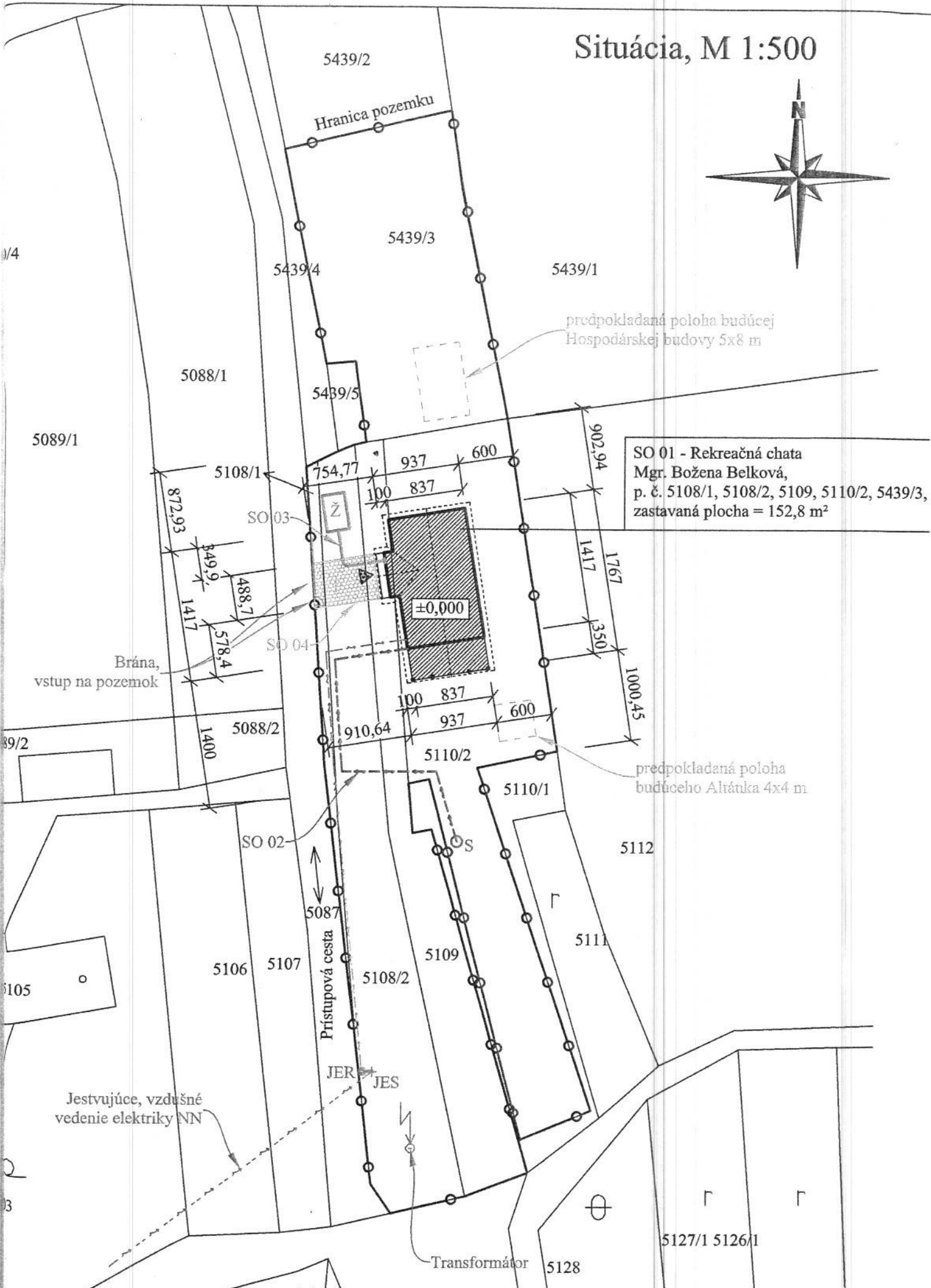
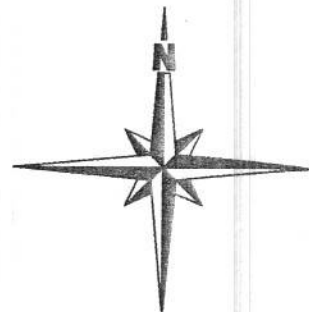

predpokladaná poloha budúcej  
Hospodárskej budovy 5x8 m

SO 01 - Rekreačná chata  
Mgr. Božena Belková,  
p. č. 5108/1, 5108/2, 5109, 5110/2, 5439/3,  
zastavaná plocha = 152,8 m<sup>2</sup>

predpokladaná poloha  
budúceho Altánka 4x4 m

Brána,  
vstup na pozemok

Jestvujúce, vzdušné  
vedenie elektriky NN

Transformátor

Pristupová cesta

JER  
JES

0/4

39/2

105

03

5439/2

Hranica pozemku

5439/3

5439/4

5439/1

5088/1

5439/5

5089/1

5108/1

754,77

937

600

902,94

SO 03

100

837

1417

1767

1417

1767

350

1000,45

Brána,  
vstup na pozemok

5088/2

1400

100

837

600

937

910,64

5110/2

5110/1

5112

5111

5106

5107

5087

5108/2

5109

Jestvujúce, vzdušné  
vedenie elektriky NN

5127/1 5126/1

5128