

ÚZEMNÝ PLÁN OBCE STAŠKOV

NÁVRH

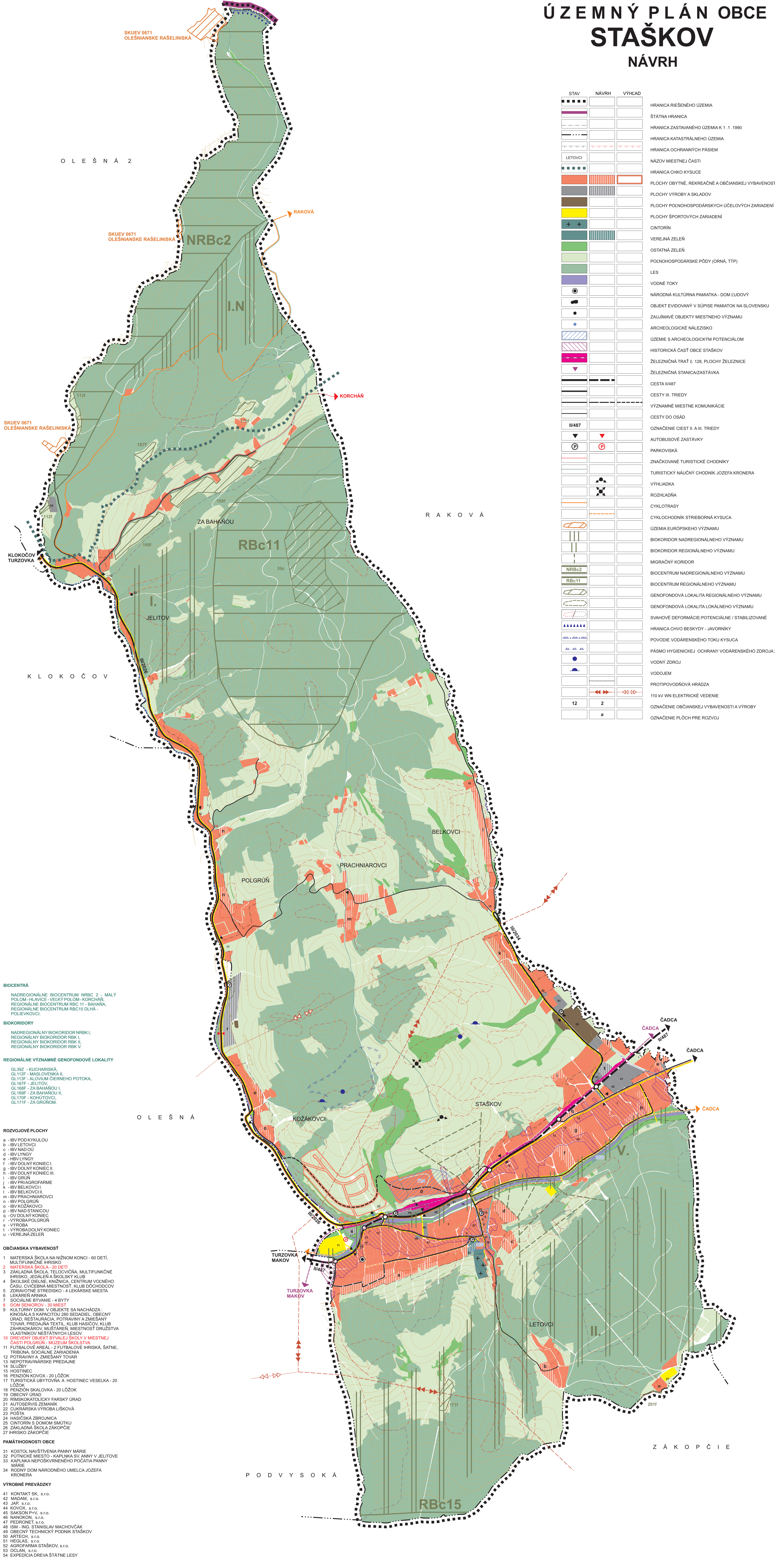

STAV	NÁVRH	VÝHĽAD	
-----	-----	-----	HRANICA RIŠENÉHO ÚZEMIA
-----	-----	-----	ŠTÁTNA HRANICA
-----	-----	-----	HRANICA ZASTAVANÉHO ÚZEMIA K 1.1.1990
-----	-----	-----	HRANICA KATASTRÁLNEHO ÚZEMIA
-----	-----	-----	HRANICA OCHRANNÝCH PÁSIIEM
-----	-----	-----	NÁZOV MIESTNEJ ČASTI
-----	-----	-----	HRANICA CHKO KYSLUCE
-----	-----	-----	PLOCHY OBYTNÉ, REKREAČNÉ A OBČIANSKEJ VYBAVENOSTI
-----	-----	-----	PLOCHY VÝROBY A SKLADOV
-----	-----	-----	PLOCHY POĽNOHOSPODÁRSKÝCH ÚČELOVÝCH ZARIADENÍ
-----	-----	-----	PLOCHY ŠPORTOVÝCH ZARIADENÍ
-----	-----	-----	CINTORIN
-----	-----	-----	VEREJNÁ ZELEN
-----	-----	-----	OSTATNÁ ZELEN
-----	-----	-----	POĽNOHOSPODÁRSKE PÓDY (ORNÁ, TTP)
-----	-----	-----	LES
-----	-----	-----	VODNÉ TOKY
-----	-----	-----	NÁRODNÁ KULTÚRNA PAMiatKA - DOM LUDOVÝ
-----	-----	-----	OBJEKT EVIDOVANÝ V SÚPISE PAMiatOK NA SLOVENSKU
-----	-----	-----	ZAJÍMAVÉ OBJEKTY MIESTNEHO VÝZNAMU
-----	-----	-----	ARCHEOLOGICKE NÁLEZISKO
-----	-----	-----	ÚZEMIE S ARCHEOLOGICKÝM POTENCIÁLOM
-----	-----	-----	HISTORICKÁ ČASŤ OBCE STAŠKOV
-----	-----	-----	ŽELEZNIČNÁ TRAT' č. 128, PLOCHY ŽELEZNICE
-----	-----	-----	ŽELEZNIČNÁ STANICA ZASTÁVKA
-----	-----	-----	CESTA II/487
-----	-----	-----	CESTY III. TRIEDY
-----	-----	-----	VÝZNAMNÉ MIESTNE KOMUNIKÁCIE
-----	-----	-----	CESTY DO OSÁD
-----	-----	-----	OZNAČENIE CIEST II. A III. TRIEDY
-----	-----	-----	AUTOBUSOVÉ ZASTÁVKY
-----	-----	-----	PARKOVISKÁ
-----	-----	-----	ZNAČKOVANÉ TURISTICKE CHODNIKY
-----	-----	-----	TURISTICKÝ NÁUČNÝ CHODNIK JOZEFA KRONERA
-----	-----	-----	VÝHĽADKA
-----	-----	-----	ROZHĽADŇA
-----	-----	-----	CYKLOTRASY
-----	-----	-----	CYKLOCHODNÍK STRIEBORNÁ KYSLUCA
-----	-----	-----	ÚZEMIA EURÓPSKEHO VÝZNAMU
-----	-----	-----	BIOKORIDOR NADREGIONÁLNEHO VÝZNAMU
-----	-----	-----	BIOKORIDOR REGIONÁLNEHO VÝZNAMU
-----	-----	-----	MIGRAČNÝ KORIDOR
-----	-----	-----	BIOCENTRUM NADREGIONÁLNEHO VÝZNAMU
-----	-----	-----	BIOCENTRUM REGIONÁLNEHO VÝZNAMU
-----	-----	-----	GENOFONDOVÁ LOKALITA REGIONÁLNEHO VÝZNAMU
-----	-----	-----	GENOFONDOVÁ LOKALITA LOKÁLNEHO VÝZNAMU
-----	-----	-----	SVAHOVÉ DEFORMÁCIE - POTENCIÁLNE / STABILIZOVANÉ
-----	-----	-----	HRANICA CHVO BESKYDY - JAVORNÍKY
-----	-----	-----	POVODIE VODÁRENSKEHO TOKU KYSLUCA
-----	-----	-----	PÁSMA HYGIENICKEJ OCHRANY VODÁRENSKEHO ZDROJA 2'
-----	-----	-----	VODNÝ ZDROJ
-----	-----	-----	VODOJEM
-----	-----	-----	PROTIPOVODŇOVÁ HRÁDZA
-----	-----	-----	110 kV WN ELEKTRICKE VEDENIE
-----	-----	-----	OZNAČENIE OBČIANSKEJ VYBAVENOSTI A VÝROBY
-----	-----	-----	OZNAČENIE PLOCH PRE ROZVOJ

BIOCENTRÁ
 NADREGIONÁLNE BIOCENTRUM NRBC 2 - MALÝ POĽOM-HĽAVICE - VEĽKÝ POĽOM - KORCHÁŇ,
 REGIONÁLNE BIOCENTRUM RBc 11 - BAHÁŇOU,
 REGIONÁLNE BIOCENTRUM RBc 15 DLHÁ - POLIEVĽOVCI.

BIOKORIDORY
 NADREGIONÁLNY BIOKORIDOR NRBC I,
 REGIONÁLNY BIOKORIDOR RBK I,
 REGIONÁLNY BIOKORIDOR RBK V.

REGIONÁLNE VÝZNAMNÉ GENOFONDOVÉ LOKALITY
 GL.392 - KUCHARISKÁ,
 GL.112F - MASLOVENKÁ II,
 GL.113F - ALUVIUM ČIERNEHO POTOKA,
 GL.167F - JELITOV,
 GL.168F - ZA BAHÁŇOU II,
 GL.169F - ZA BAHÁŇOU I,
 GL.179F - KOHŮTOVCI,
 GL.171F - ZA GRŮŇOM.

ROZVOJOVÉ PLOCHY
 a - IBV PODKYJULOU
 b - IBV LETOVCI
 c - IBV NAD OÚ
 d - IBV LYNGY
 e - IBV LYNGY
 f - IBV DOLNÝ KONIEC I,
 g - IBV DOLNÝ KONIEC II,
 h - IBV DOLNÝ KONIEC III,
 i - IBV GRŮŇ,
 j - IBV PRACHNIAROFARME
 k - IBV BELKOVCI I,
 l - IBV BELKOVCI II,
 m - IBV PRACHNIAROVCI
 n - IBV POLGRŮŇ,
 o - IBV KOŽÁKOVCI
 p - IBV NAD STANICOU
 q - OVDOLNÝ KONIEC
 r - VÝROBA POLGRŮŇ
 s - VÝROBA
 t - VÝROBA DOLNÝ KONIEC
 u - VEREJNÁ ZELEN

OBČIANSKA VYBAVENOSŤ
 1 MATERSKÁ ŠKOLA NA NIŽNOM KONCI - 60 DETÍ, MULTIFUNKČNÉ IHRISKO
 2 MATERSKÁ ŠKOLA - 20 DETÍ
 3 ZÁKLADNÁ ŠKOLA, TEĽOCVIČŇA, MULTIFUNKČNÉ IHRISKO, JEDÁĽŇA ŠKOLSKÝ KLUB
 4 ŠKOLSKÉ DIELNE, KNIZNICA, CENTRUM VOĽNEHO ČASU, OVBĚRNA MIESTNOSŤ, KLUB DOCHODOVCŮ
 5 ZDRAVOTNÉ STREDISKO - 4 LEKÁRSKE MIESTA
 6 LEKÁREN ARNIKA
 7 SOCIÁLNE BYVANIE - 4 BYTY
 8 DOM SENIORŮV - 30 MIEST
 9 KULTÚRNY DOM V OBJEKTE SA NACHÁDZA - KINOSÁL S KAPACITOU 280 SEDADIEL, OBECNÝ ÚRAD, RESTAURÁCIA, POTRAVINNÝ A ZMIEŠANÝ TOVAR, PREDAJNIA TEXTIL, KLUB HASIČŮV, KLUB ZÁHRADKÁROV, MUŠTAREN, MIESTNOSŤ DRŮŽSTVA VLASTNÍKOV NEŠŤATNÝCH LESŮV
 10 DREVENÝ OBJEKT BÝVALÉ ŠKOLY V MIESTNEJ ČASTI POLGRŮŇ - MUZEUM ŠKOLSTVA
 11 FUTBALOVÉ AREÁL - 2 FUTBALOVÉ IHRISKÁ, ŠATNE, TRIBŮNA, SOCIÁLNE ZARIADENIA
 12 POTRAVINNÝ A ZMIEŠANÝ TOVAR
 13 NEPOTRAVINÁRSKE PREDAJNE
 14 SLUŽBY
 15 HOSTINEC
 16 PENZIÓN KOVŮK - 20 LŮŽOK
 17 TURISTICKÁ UBYTOVNÁ A HOSTINEC VESELKA - 20 LŮŽOK
 18 PRÁČNOK SKALOVKA - 20 LŮŽOK
 19 OBECNÝ ÚRAD
 20 RÍMSKOKATOLICKE PARSKE ÚRAD
 21 AUTOSERVIS ZEMANIK
 22 CUKRÁRSKA VÝROBA LIŠKOVÁ
 23 POŠŤA
 24 HASIČSKÁ ZBRŮJNICA
 25 CINTORÍN S DOMOM SMŮTKU
 26 ZÁKLADNÁ ŠKOLA ZÁKOPČIE
 27 IHRISKO ZÁKOPČIE

PAMÁTHODNOSTI OBCE
 31 KŮSTOL NAVŠŤVENIA PANNY MÁRIE
 32 PŮTNICKE MIEŠTO - KAPĽANKA SV. ANNY V JELITOVE
 33 KAPĽANKA NEPOŠKVRNENEHO PŮCÁTIA PANNY MÁRIE
 34 RODNÝ DOM NÁRODNÉHO UMEĽCA JOZEFA KRONERA

VÝROBNÉ PREVÁDZKY
 41 KONTAKT SK, s.r.o.
 42 MADAM, s.r.o.
 43 JAP, s.r.o.
 44 KOVŮK, s.r.o.
 45 SAKSON P+V, s.r.o.
 46 NANOKON, s.r.o.
 47 FEDRONET, s.r.o.
 48 ISM - ING. STANISLAV MACHOVČÁK
 49 OBECNÝ TECHNICKÝ PODNIK STAŠKOV
 50 ARTECH, s.r.o.
 51 HEGLAS, s.r.o.
 52 AGROFARMA STAŠKOV, s.r.o.
 53 OCLAN, s.r.o.
 54 EXPEDICIA DREVA ŠTÁTNE LESY

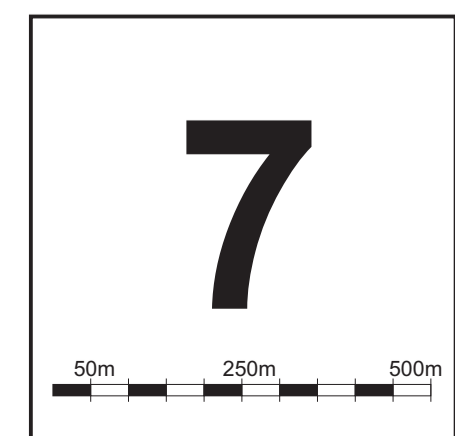
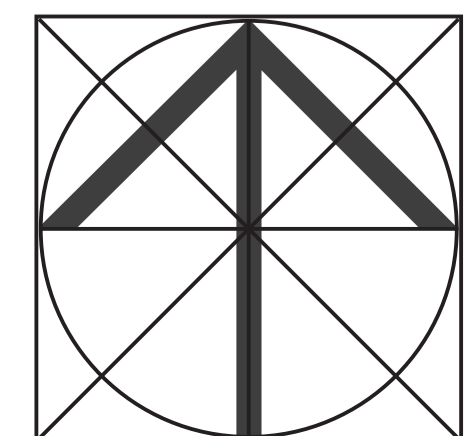

SPRACOVATEĽ OPN:	ING. ARCH. MARIÁN PIVARČI	ROZ. SPRACOVANIA	03/2018
NÁZOV VÝKRESU:	VÝKRES OCHRANY PRÍRODY A TVORBY KRAJINY	MESKA	1:10 000
NÁZOV DOKUMENTÁCIE:	ÚZEMNÝ PLÁN OBCE STAŠKOV NÁVRH	ING. ARCH. M. PIVARČI	ING. ARCH. P. KRAJČ
URBANIZMUS	DOPRAVA	VODNÉ HOSPODÁRSTVO	ENERGETIKA
ING. ARCH. M. PIVARČI	ING. R. TISO	ING. M. LEŠTACH	K. KOLLÁR
			OCHRANA PRÍRODY
			GRAFICKE PRÁCE