

# ÚZEMNÝ PLÁN OBCE STAŠKOV

## NÁVRH

STAV	NÁVRH	VÝHLAD	
-----	-----	-----	HRANICA RIEŠENÉHO ÚZEMIA
-----	-----	-----	ŠTÁTNÁ HRANICA
-----	-----	-----	HRANICA ZASTAVANÉHO ÚZEMIA K 1.1.1990
-----	-----	-----	HRANICA KATASTRÁLNEHO ÚZEMIA
-----	-----	-----	HRANICA OCHRANNÝCH PÁSIEI
-----	-----	-----	NÁZOV Miestnej časti
-----	-----	-----	HRANICA CHKO KYŠUČE
-----	-----	-----	PLOCHY OBYTNÉ, REKREAČNÉ A OBČIANSKEJ VYBAVENOSTI
-----	-----	-----	PLOCHY VÝROBY A SKLADOV
-----	-----	-----	PLOCHY POĽNOHOSPODÁRSKÝCH ÚČELOVÝCH ZARIADENÍ
-----	-----	-----	PLOCHY ŠPORTOVÝCH ZARIADENÍ
-----	-----	-----	CINTORÍN
-----	-----	-----	VEREJNÁ ZELEŇ
-----	-----	-----	OSTATNÁ ZELEŇ
-----	-----	-----	POLNOHOSPODÁRSKE PÓDY (ORNÁ, TTP)
-----	-----	-----	LES
-----	-----	-----	VODNÉ TOKY
-----	-----	-----	NÁRODNÁ KULTÚRNA PAMiatKA - DOM LUDOVÝ
-----	-----	-----	OBJEKT EVIDOVANÝ V SÚPISE PAMiatOK NA SLOVENSKU
-----	-----	-----	ZAJÍMAVÉ OBJEKTY MIESTNEHO VÝZNAMU
-----	-----	-----	ARCHEOLOGICKÉ NÁLEZISKO
-----	-----	-----	ÚZEMIE S ARCHEOLOGICKÝM POTENCIÁLOM
-----	-----	-----	HISTORICKÁ ČASŤ OBCE STAŠKOV
-----	-----	-----	ŽELEZNIČNÁ TRAT' č. 128, PLOCHY ŽELEZNICE
-----	-----	-----	ŽELEZNIČNÁ STANICA/ZASTÁVKA
-----	-----	-----	CESTA III/487
-----	-----	-----	CESTY III. TRIEDY
-----	-----	-----	VÝZNAMNÉ MIESTNE KOMUNIKÁCIE
-----	-----	-----	CESTY DO OSÁD
-----	-----	-----	OZNAČENIE CIEST II. A III. TRIEDY
-----	-----	-----	AUTOBUSOVÉ ZASTÁVKY
-----	-----	-----	PARKOVISKÁ
-----	-----	-----	ZNAČKOVANÉ TURISTICKÉ CHODNÍKY
-----	-----	-----	TURISTICKÝ NÁUČNÝ CHODNÍK JOZEFA KRONERA
-----	-----	-----	VÝHLIADKA
-----	-----	-----	ROZHLIADŇA
-----	-----	-----	CYKLOTRASY
-----	-----	-----	CYKLOCHODNÍK STRIEBORNÁ KYŠUCA
-----	-----	-----	ÚZEMIA EURÓPSKEHO VÝZNAMU
-----	-----	-----	BIOKORIDOR NADREGIONÁLNEHO VÝZNAMU
-----	-----	-----	BIOKORIDOR REGIONÁLNEHO VÝZNAMU
-----	-----	-----	MIGRAČNÝ KORIDOR
-----	-----	-----	BIOCENTRUM NADREGIONÁLNEHO VÝZNAMU
-----	-----	-----	BIOCENTRUM REGIONÁLNEHO VÝZNAMU
-----	-----	-----	GENOFONDOVÁ LOKALITA REGIONÁLNEHO VÝZNAMU
-----	-----	-----	GENOFONDOVÁ LOKALITA LOKÁLNEHO VÝZNAMU
-----	-----	-----	SVAHOVÉ DEFORMÁCIE/POTENCIÁLNE / STABILIZOVANÉ
-----	-----	-----	HRANICA CHVO BESKYDY - JAVORNIKY
-----	-----	-----	POVODIE VODÁRENSKEHO TOKU KYŠUCA
-----	-----	-----	PÁSMO HYGIENICKEJ OCHRANY VODÁRENSKEHO ZDROJA 2'
-----	-----	-----	VODNÝ ZDROJ
-----	-----	-----	VODOJEM
-----	-----	-----	PROTIPOVODŇOVÁ HRÁDZA
-----	-----	-----	110 kV VN ELEKTRICKE VEDENIE
-----	-----	-----	OZNAČENIE OBČIANSKEJ VYBAVENOSTI A VÝROBY
-----	-----	-----	OZNAČENIE PLOCH PRE ROZVOJ

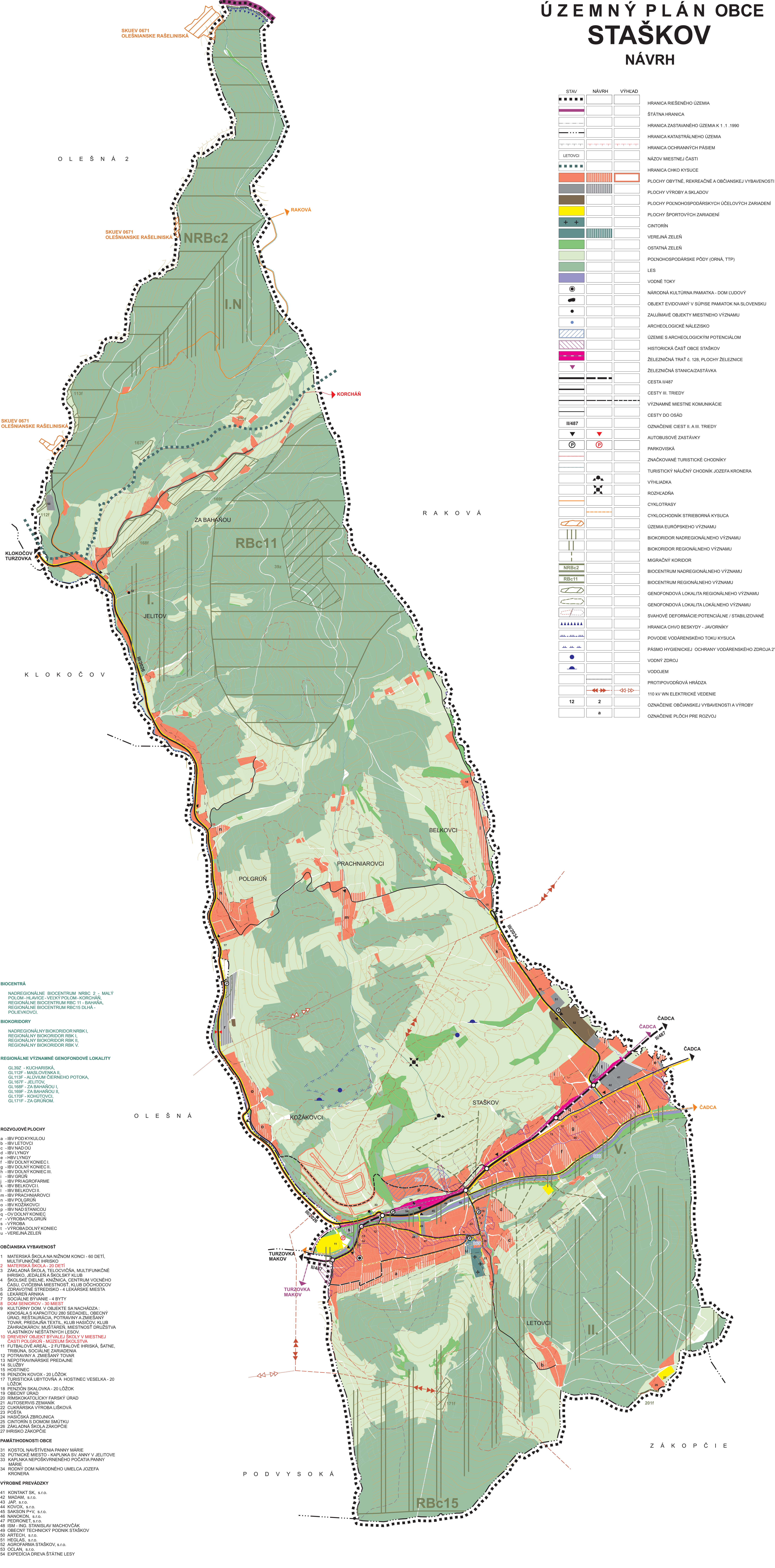

- BIOCENTRÁ**
- NADREGIONÁLNE BIOCENTRUM NRBC 2 - MALÝ POĽOM - HLAVICE - VEĽKÝ POĽOM - KORCHÁN, REGIONÁLNE BIOCENTRUM RBC 11 - BAHÁŇA, REGIONÁLNE BIOCENTRUM RBC15 DLHÁ - POLIEKOVCI
- BIOKORIDORY**
- NADREGIONÁLNY BIOKORIDOR NRBC I, REGIONÁLNY BIOKORIDOR RBK I, REGIONÁLNY BIOKORIDOR RBK II, REGIONÁLNY BIOKORIDOR RBK V
- REGIONÁLNE VÝZNAMNÉ GENOFONDOVÉ LOKALITY**
- GL39Z - KUCHARSKÁ, GL112F - MASLOVENKA II, GL113F - ALÚVIUM ČIERNEHO POTOKA, GL167F - JELITOV, GL168F - ZA BAHÁŇOU I, GL169F - ZA BAHÁŇOU II, GL170F - KOHÚTOVCI, GL171F - ZA GRUŇKOM
- ROZVOJOVÉ PLOCHY**
- a - IBV PODO KYKULOU  
b - IBV LETOVCI  
c - IBV NADOU  
d - IBV LYNKY  
e - IBV LYNKY  
f - IBV DOLNÝ KONIEC I  
g - IBV DOLNÝ KONIEC II  
h - IBV DOLNÝ KONIEC III  
i - IBV GRUŇ  
j - IBV PRIAGROFARME  
k - IBV BELKOVCI  
l - IBV BELKOVCI  
m - IBV PRACHNIAROVCI  
n - IBV POLGRUŇ  
o - IBV KOZÁKOVCI  
p - IBV NAD STANICOU  
q - OV DOLNÝ KONIEC  
r - VÝROBA POLGRUŇ  
s - VÝROBA  
t - VÝROBA DOLNÝ KONIEC  
u - VEREJNÁ ZELEŇ
- OBČIANSKA VYBAVENOSŤ**
- MATERSKÁ ŠKOLA NA NÍZKOM KONCI - 60 DETÍ, MULTIFUNKČNÉ IHRISKO
  - MATERSKÁ ŠKOLA - 20 DETÍ
  - ZÁKLADNÁ ŠKOLA, TEĽOCVIČNÁ, MULTIFUNKČNÉ IHRISKO, JEDELEŇ A ŠKOLSKÝ KLUB
  - ŠKOLSKÉ DIELNE, KNÍŽNICA, CENTRUM VOĽNÉHO ČASU, CVIČEBNÁ MIESTNOSŤ, KLUB DŮCHODOV
  - ZDRAVOTNÉ STREDISKO - 4 LEKÁRSKE MIESTA, LEKÁREŇ FARMA
  - SOCIÁLNE BYVANIE - 4 BYTY
  - DOM SENIOROV - 30 MIEST
  - KULTURNÝ DOM V OBJEKTE SA NACHÁDZA: KINOSALA S KAPACITOU 280 SEDADIEL, OBECNÝ ÚRAD, RESTAURÁCIA, POTRAVINY A ZMIEŠANÝ TOVAR, PREDAJŇA TEXTIL, KLUB HÁŠIČOV, KLUB ZÁHRADKÁROV, MUŠŤAREN, MIESTNOSŤ DRUŽSTVA VLASTNÍKOV MESTÁNYCH LESOV
  - DREVENÝ OBJEKT BYVAJÚ ŠKOLY V MIESTNEJ ČASŤI POLGRUŇ - MUZEUM ŠKOLSTVA
  - FUTBALOVÉ AREÁL - 2 FUTBALOVÉ IHRISKÁ, ŠATNE, TRIBŮŇA, SOCIÁLNE ZARIADENIA
  - POTRAVINY A ZMIEŠANÝ TOVAR
  - NEPOTRAVINÁRSKE PREDAJNE
  - SLUŽBY
  - HOSTINEC
  - NANKONCI, s.r.o.
  - 17 TURISTICKÁ UBYTOVNÁ A HOSTINEC VESELKA - 20 LŮŽOK
  - PENZIÓN SKALOVKA - 20 LŮŽOK
  - OBECNÝ ÚRAD
  - RÍMSKOKATOLICKÝ FARSKÝ ÚRAD
  - AUTOSERVIS ZEMANIK
  - CUKÁRSKA VÝROBA LIŠKOVÁ
  - POSTA
  - HÁŠIČSKÁ ZBRŮJNICA
  - CINTORÍN S DOMOM SMŮTKU
  - ZÁKLADNÁ ŠKOLA ZÁKOPČIE
  - IHRISKO ZÁKOPČIE
- PAMÁTIHDNOSTI OBCE**
- KOSTOL NAŠŤIVENIA PANNY MÁRIE
  - PŮTŇNÍCKE MIESTO - KAPĽŇKA SV. ANNY V JELITOVE
  - KAPĽŇKA NEPOŠKVRNENÉHO POČATIA PANNY MÁRIE
  - RODNÝ DOM NÁRODNÉHO UMEĽCA JOZEFA KRONERA
- VÝROBNÉ PREVÁDZKY**
- KONTAKT SK, s.r.o.
  - MADAM, s.r.o.
  - JAF, s.r.o.
  - KOVOX, s.r.o.
  - SAKSON PAV, s.r.o.
  - NANKONCI, s.r.o.
  - PEDRONET, s.r.o.
  - ISM - ING. STANISLAV MACHOČIČAK
  - OBECNÝ TECHNICKÝ PODNIK STAŠKOV
  - ARTECH, s.r.o.
  - HEGLAS, s.r.o.
  - AGROFARMA STAŠKOV, s.r.o.
  - OCLAN, s.r.o.
  - EXPEDICIA DREVA ŠTÁTNE LESY

# 7

SPRACOVATEĽ ÚPN :	ING. ARCH. MARIÁN PIVARČÍ				
NÁZOV VÝKRESU:	VÝKRES OCHRANY PRÍRODY A TVORBY KRAJINY				
NÁZOV DOKUMENTÁCIE:	ÚZEMNÝ PLÁN OBCE STAŠKOV NÁVRH				
ROK SPRACOVANIA:	07/2018				
MERKA:	1:10 000				
URBANIZMUS	DOPRAVA	VODNÉ HOSPODARSTVO	ENERGETIKA	OCHRANA PRÍRODY	GRAFICKE PRÁCE
ING. ARCH. M. PIVARČÍ	ING. R. TISO	ING. M. LEŠTACH	K. KOLLÁR	ING. ARCH. P. KRAJČ	